

Inscriptions et admissions des nouveaux élèves à l'Ecole Intercommunale **LA CHAVANNE PLANAISE**

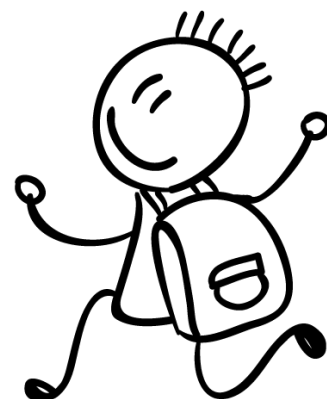

Les inscriptions ont lieu à la mairie de votre résidence soit à la Chavanne, soit à Planaise.

Les admissions des futurs élèves auront lieu à l'Ecole Intercommunale à PLANAISE les mardis suivants, de 8h à 16h, sur rendez-vous :

- **24 février 2026**
- **03 mars 2026**

Merci de bien vouloir prendre contact avec la directrice, Mme Emmanuelle BUISSON, à l'adresse suivante de préférence:

ce.0730325G@ac-grenoble.fr

Ou par téléphone : 04 79 84 16 75

Les documents à présenter lors de l'admission sont les suivants :

- Le livret de famille
- Toute pièce attestant que l'enfant a subi les vaccinations obligatoires
- Un certificat de radiation pour les élèves déjà scolarisés

Lors du rendez-vous pour l'admission d'une durée de trente minutes environ, il n'y a pas de visite de l'école. Cette dernière se fait en fin d'année scolaire avec les enfants.